

**บัญชีที่ ๑ อัตราเรียกเก็บค่าบริการ
สำหรับบุคคลในการเข้าไปในหน่วยพิทักษ์อุทยานแห่งชาติภูสระดอกบัว ที่ ภบ.๑ (ภูหมู)**

ที่	รายการ	อัตราค่าบริการ (บาท)
๑	ชาวไทย	
	๑.๑ ผู้ใหญ่	๒๐
	๑.๒ เด็ก	๑๐
๒	ชาวต่างชาติ	
	๑.๑ ผู้ใหญ่	๑๐๐
	๑.๒ เด็ก	๕๐

**บัญชีที่ ๒ อัตราเรียกเก็บค่าบริการ
ในการนำยานพาหนะเข้าไปในหน่วยพิทักษ์อุทยานแห่งชาติภูสระดอกบัว ที่ ภบ.๑ (ภูหมู)**

ที่	รายการ	อัตราค่าบริการ (บาท)
๑	รถจักรยานยนต์	๒๐
๒	รถยนต์ ๔ ล้อ	๓๐
๓	รถยนต์ ๖ ล้อ	๑๐๐
๔	รถยนต์มากกว่า ๔ ล้อ แต่ไม่เกิน ๑๐ ล้อ	๒๐๐

**บัญชีที่ ๓ อัตราเรียกเก็บค่าบริการ
การใช้บริการสถานที่ หรือที่พัก ที่กรมอุทยานแห่งชาติ สัตว์ป่า และพันธุ์พืชจัดไว้ใน
หน่วยพิทักษ์อุทยานแห่งชาติภูสระดอกบัว ที่ ภบ.๑ (ภูหมู)**

๑. ค่าตอบแทนการใช้บริการสถานที่

ที่	รายการ	อัตราค่าบริการ
๑	พื้นที่สำหรับตั้งกระโจมหรือเต็นท์ (นำกระโจมหรือเต็นท์ไปเอง)	๓๐ บาท/คน/คืน
๒	พื้นที่สำหรับจอดรถบ้าน	
	๒.๑ รถบ้าน ชนิดที่ไม่ลากจูง	๓๐๐ บาท/คน/คืน
	๒.๒ รถบ้าน ชนิดที่ลากจูง	๖๐๐ บาท/คน/คืน
	๒.๓ รถบ้าน ชนิดเต็นท์หลังคารถหรือที่มีลักษณะใกล้เคียง	๒๐๐ บาท/คน/คืน

๒. อัตราค่าตอบแทนการใช้บริการที่พัก ประเภทเต็นท์

ที่	รายการ	อัตราค่าบริการ (บาท)
๑	เต็นท์โดม ขนาด ๓ คน ไม่รวมเครื่องนอน	๒๒๕ บาท/คน/คืน
๒	เต็นท์กระโจม ขนาด ๒ คน พร้อมเครื่องนอนและสิ่งอำนวยความสะดวก	๒,๐๐๐ บาท/คน/คืน

หมายเหตุ การใช้บริการเต็นท์ของทางราชการ เป็นราคารวมค่าสถานที่สำหรับตั้งกระโจมหรือเต็นท์แล้ว

ภาพประกอบจุดตั้งด่านเก็บค่าบริการผ่านเข้า-ออก
บริเวณหน่วยพิทักษ์อุทยานแห่งชาติภูสระดอกบัว ที่ ภบ.1 (ภูหมู)
คือ บริเวณป้อมยามทางเข้า-ออกหน่วยพิทักษ์อุทยานแห่งชาติภูสระดอกบัว ที่ ภบ.1 (ภูหมู)
ตำบลนิคมคำสร้อย อำเภอนิคมคำสร้อย จังหวัดมุกดาหาร
พิกัด WGS 1984 Zone 48 Q 0452067 E 1803795 N

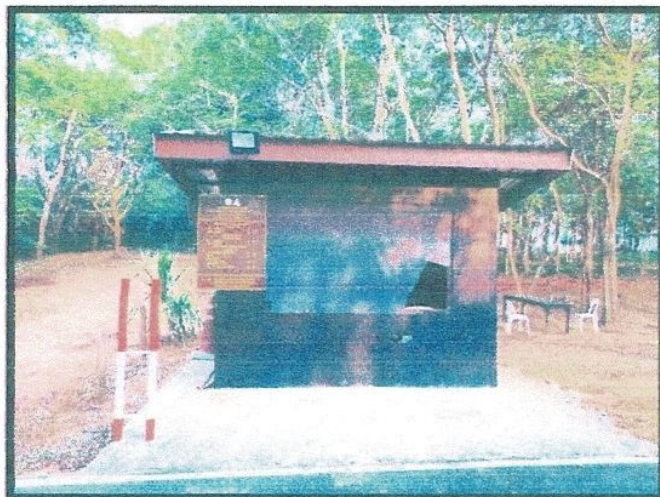
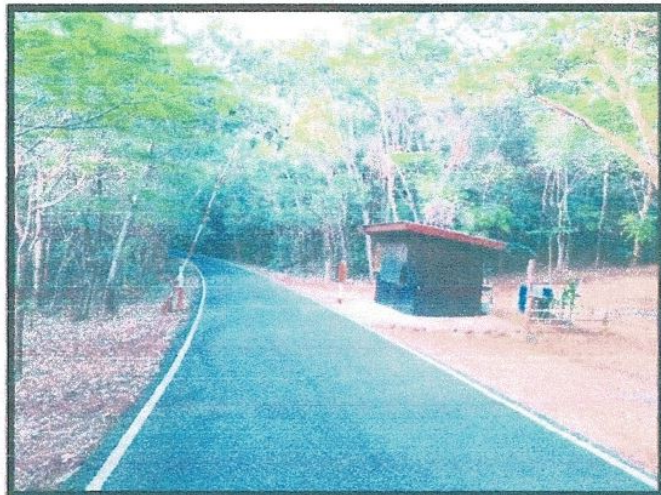
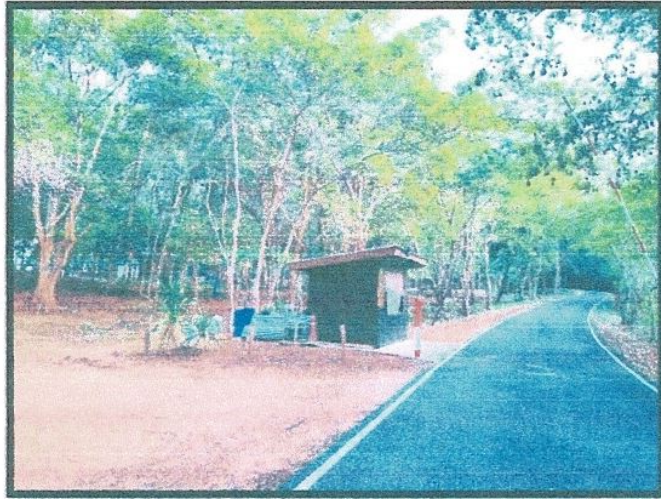

[Handwritten signature]

จุดบริการเก็บเงินหน่วยพิทักษ์อุทยานแห่งชาติภูสระดอกบัวที่ ภบ.1 (ภูหม) บริเวณป้อมยามทางเข้า
 ท้องที่ ตำบลนิคมคำสร้อย อำเภอนิคมน้ำอูน จังหวัดมุกดาหาร
 พิกัด WGS 1984 ZONE 48 Q 0452067 E 1803795 N



คำอธิบายสัญลักษณ์

-  จุดบริการเก็บเงิน
-  แนวเขตอุทยานแห่งชาติภูสระดอกบัว

ข้อมูลแผนที่

ภาพแผนที่เชิงเลข ชุด : L7018
 ระวังแผนที่ : 5941 IV

มาตราส่วน

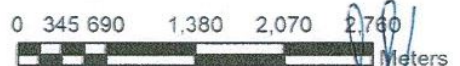

1 : 50,000

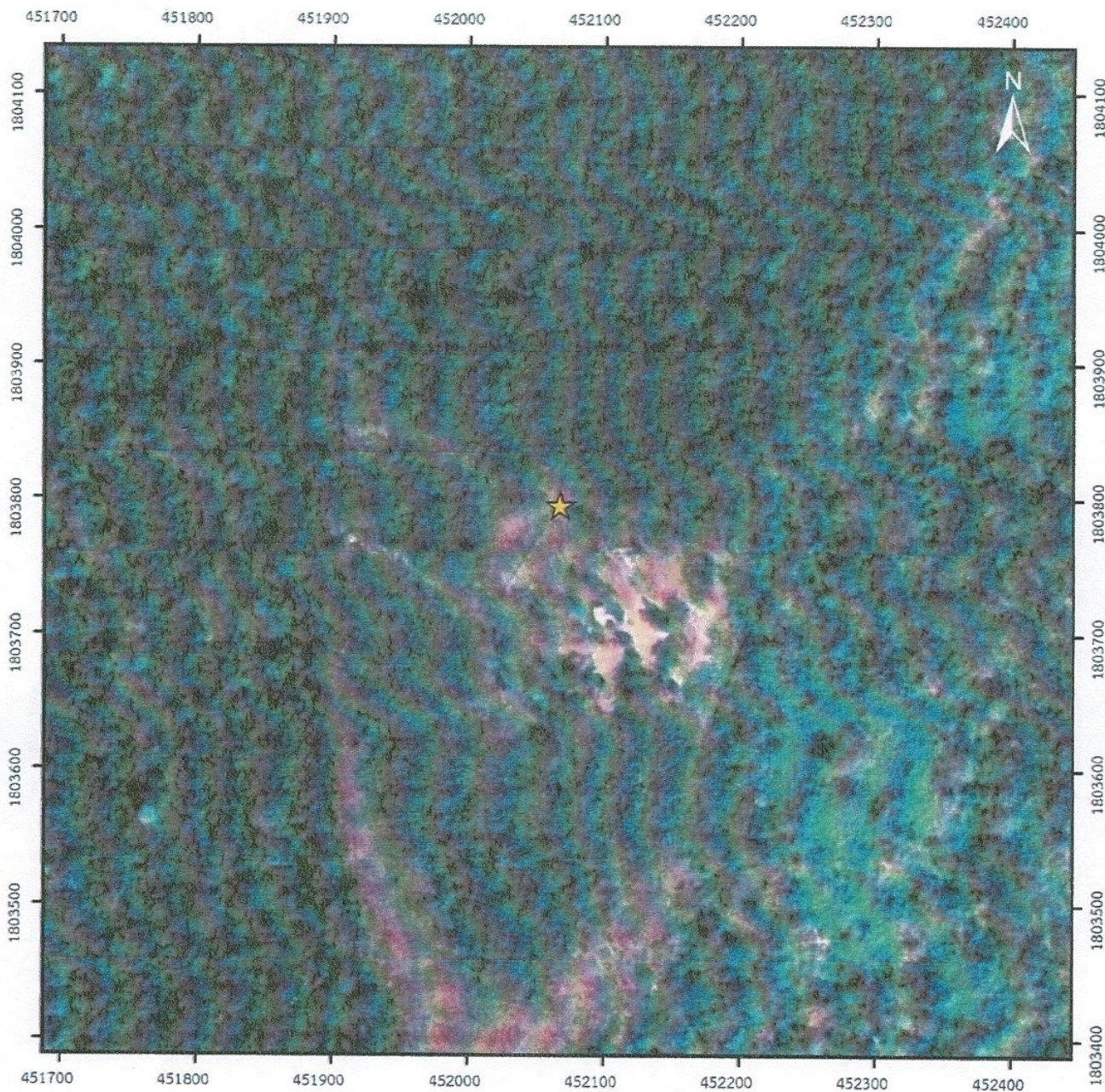

จุดบริการเก็บเงินหน่วยพิทักษ์อุทยานแห่งชาติภูสระดอกบัวที่ ภบ.1 (ภูหมุ) บริเวณป่ามยามทางเข้า
ท้องที่ ตำบลนิคมคำสร้อย อำเภอนิคมคำสร้อย จังหวัดมุกดาหาร
พิกัด WGS 1984 ZONE 48 Q 0452067 E 1803795 N



คำอธิบายสัญลักษณ์

-  จุดบริการเก็บเงิน
-  แนวเขตอุทยานแห่งชาติภูสระดอกบัว

ข้อมูลแผนที่

GoogleMapImagery ปี 2566

มาตราส่วน

1 : 4,000

