



## บันทึกข้อความ

ส่วนราชการ กองคลัง องค์การบริหารส่วนจังหวัดมุกดาหาร โทร. ๐-๔๒๖๑-๑๖๕๓

ที่ มท ๕๑๐๐๔/

วันที่ ๒ ตุลาคม ๒๕๖๖

เรื่อง รายงานสถิติการจัดเก็บรายได้ค่าธรรมเนียมและภาษีบำรุงองค์การบริหารส่วนจังหวัด ประจำปีงบประมาณ พ.ศ. ๒๕๖๖

เรียน นายกององค์การบริหารส่วนจังหวัดมุกดาหาร

### เรื่องเดิม

ตามที่ องค์การบริหารส่วนจังหวัดมุกดาหาร ได้ตราข้อบัญญัติ ว่าด้วยการเก็บค่าธรรมเนียมบำรุงองค์การบริหารส่วนจังหวัดจากผู้เข้าพักในโรงแรม พ.ศ. ๒๕๕๒ ในอัตราร้อยละ ๒ ของค่าเช่าห้องพัก และข้อบัญญัติ เรื่อง การเก็บภาษีบำรุงองค์การบริหารส่วนจังหวัด พ.ศ. ๒๕๕๕ จากการค้ายาสูบ ในอัตรามวณละ ๙.๓๐ สตางค์ น้ำมัน อัตราลิตรละ ๔.๕๔ สตางค์, ก๊าซปิโตรเลียมที่ใช้เป็นเชื้อเพลิงสำหรับรถยนต์ อัตรา กิโลกรัมละ ๔.๕๔ สตางค์ และก๊าซ LPG ในอัตราลิตรละ ๒.๔๖ สตางค์ นั้น

### ข้อเท็จจริง

ฝ่ายเร่งรัดและจัดเก็บรายได้ ได้ดำเนินการจัดเก็บค่าธรรมเนียมและภาษีบำรุงองค์การบริหารส่วนจังหวัด ประจำปีงบประมาณ พ.ศ. ๒๕๖๖ (ข้อมูลตั้งแต่วันที่ ๑ ตุลาคม ๒๕๖๕ - ๓๐ กันยายน ๒๕๖๖) จากข้อมูลรายงานการจัดเก็บค่าธรรมเนียมและภาษีฯ ประจำปีงบประมาณ พ.ศ. ๒๕๖๖ รายรับรวม ๑๑,๗๕๒,๗๐๑.๖๕ บาท และเมื่อเปรียบเทียบกับข้อมูลรายรับประจำปีงบประมาณ พ.ศ. ๒๕๖๕, รายรับรวม ๑๑,๘๓๕,๐๖๒.๒๒ บาท/ปรากฏว่ารายได้ที่จัดเก็บในปีงบประมาณ พ.ศ. ๒๕๖๖ ลดลงจำนวน ๘๒,๓๖๐.๕๗ บาท, รายละเอียดปรากฏตามเอกสารที่แนบมาพร้อมนี้

### ข้อพิจารณา/ข้อเสนอ

เห็นควรเก็บรวบรวมสถิติไว้ใช้เป็นฐานข้อมูล เพื่อประกอบการพัฒนาและเพิ่มประสิทธิภาพในการจัดเก็บรายได้ประจำปีงบประมาณ พ.ศ. ๒๕๖๗ ต่อไป

จึงเรียนมาเพื่อโปรดทราบ

ทราบ

ดำเนินการให้เป็นไปตามระเบียบและกฎหมายที่เกี่ยวข้อง

พ.ต.ท.

(จิตต์ ศรีโยหะ มุกดาชนพงศ์)

นายกองค์การบริหารส่วนจังหวัดมุกดาหาร

- 9 ต.ค. 2566

(นายสมศักดิ์ บุตติวงค์  
ผู้ช่วยเจ้าพนักงานธุรการ

(นางสาววิสิษฐิ์ พรรโมค)

หัวหน้าฝ่ายเร่งรัดและจัดเก็บรายได้

(นางกุลิสรา เพ็ชร์เหลือง)

ผู้อำนวยการกองคลัง

เพื่อโปรดทราบ

09 ต.ค. 2566

(นางสาวสมร เชิดโกทา)

รองปลัดองค์การบริหารส่วนจังหวัด ปฏิบัติราชการแทน

ปลัดองค์การบริหารส่วนจังหวัดมุกดาหาร

- 9 ต.ค. 2566

ตารางแสดงข้อมูลรายได้ประเภทค่าธรรมเนียมและภาษีบำรุงองค์การบริหารส่วนจังหวัด

ขององค์การบริหารส่วนจังหวัดมุกดาหาร

หมวดภาษีอากร	ประจำปีงบประมาณ พ.ศ.2566												
	ต.ค.	พ.ย.	ธ.ค.	ม.ค.	ก.พ.	มี.ค.	เม.ย.	พ.ค.	มิ.ย.	ก.ค.	ส.ค.	ก.ย.	รวม
ภาษีบำรุง อบจ.จากน้ำมัน	159,566.59	178,261.92	180,017.85	195,990.09	199,204.69	186,244.63	195,910.57	194,944.02	202,547.50	185,799.00	177,061.17	183,307.08	2,238,855.11
ภาษีบำรุง อบจ.จากยาสูบ	616,697.88	704,800.50	842,500.02	812,042.52	845,719.68	706,078.32	665,811.18	840,697.68	706,195.50	688,949.58	697,738.08	783,229.26	8,910,460.20
ค่าธรรมเนียมฯ จากโรงแรม	46,415.37	51,695.91	49,600.82	54,135.45	51,526.94	48,731.08	52,056.74	54,128.26	47,662.17	49,158.12	51,480.30	46,795.18	603,386.34
<b>รวมเงินทั้งสิ้น</b>	<b>822,679.84</b>	<b>934,758.33</b>	<b>1,072,118.69</b>	<b>1,062,168.06</b>	<b>1,096,451.31</b>	<b>941,054.03</b>	<b>913,778.49</b>	<b>1,089,769.96</b>	<b>956,405.17</b>	<b>923,906.70</b>	<b>926,279.55</b>	<b>1,013,331.52</b>	<b>11,752,701.65</b>

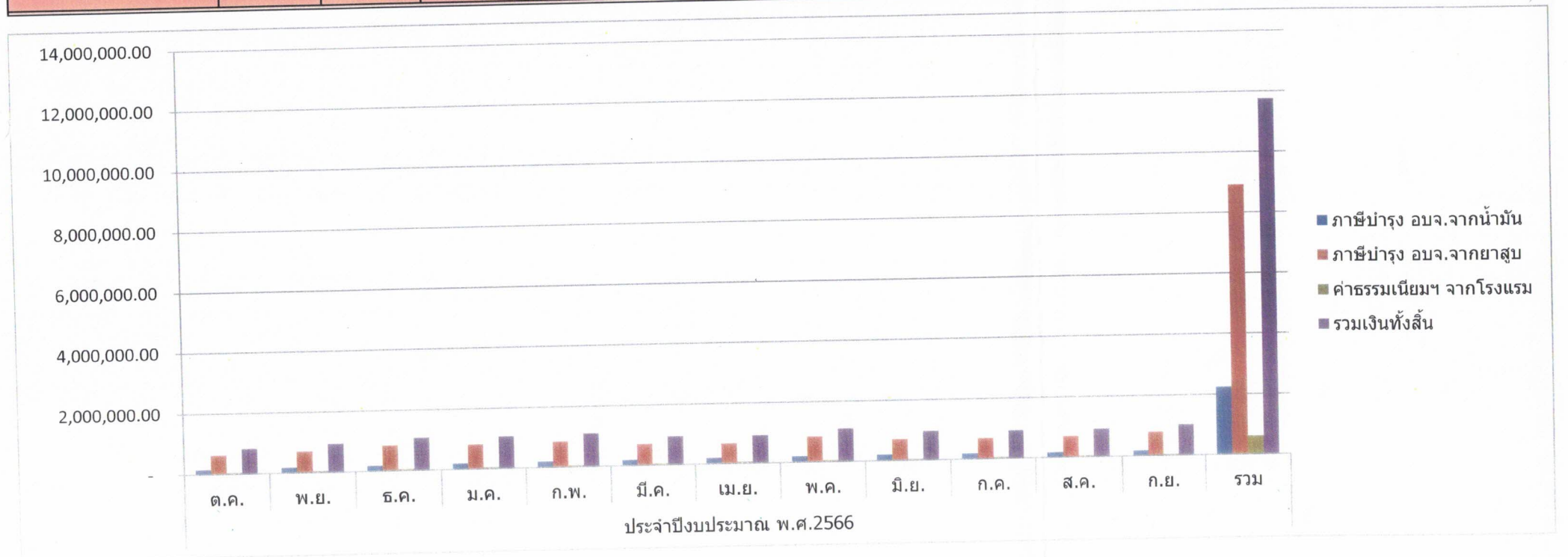

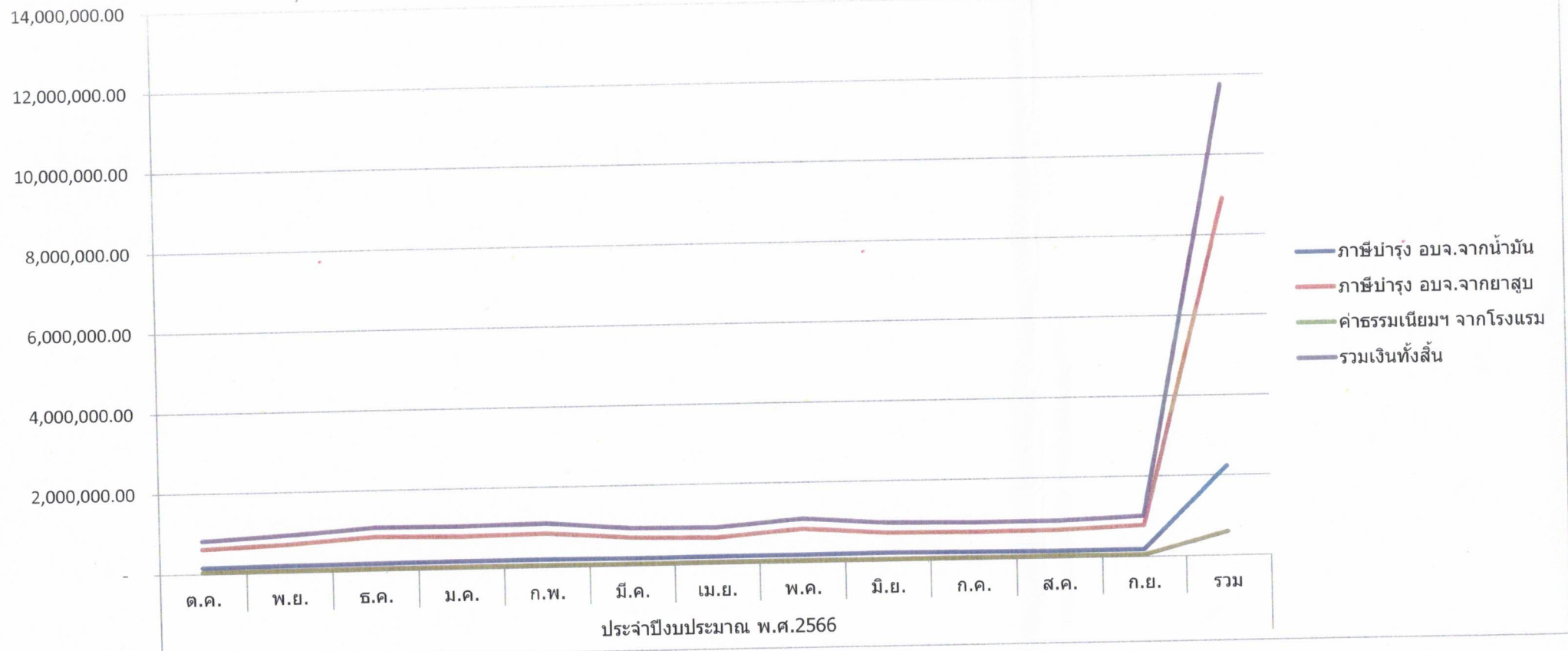

ตารางแสดงข้อมูลจำนวนผู้ประกอบการที่มาชำระภาษีและค่าธรรมเนียมฯ (จำนวนราย)

ขององค์การบริหารส่วนจังหวัดมุกดาหาร

หมวดภาษีอากร	ประจำปีงบประมาณ พ.ศ.2566											
	ต.ค.	พ.ย.	ธ.ค.	ม.ค.	ก.พ.	มี.ค.	เม.ย.	พ.ค.	มิ.ย.	ก.ค.	ส.ค.	ก.ย.
ภาษีบำรุง อบจ.จากยาสูบ	10	10	10	10	10	10	10	10	10	10	10	10
ภาษีบำรุง อบจ.จากน้ำมัน	99	99	99	99	98	98	98	98	98	98	98	98
ค่าธรรมเนียมฯ จากโรงแรม	97	97	99	97	100	98	96	100	97	98	99	97
รวมจำนวนรายทั้งสิ้น	206	206	208	206	208	206	204	208	205	206	207	205

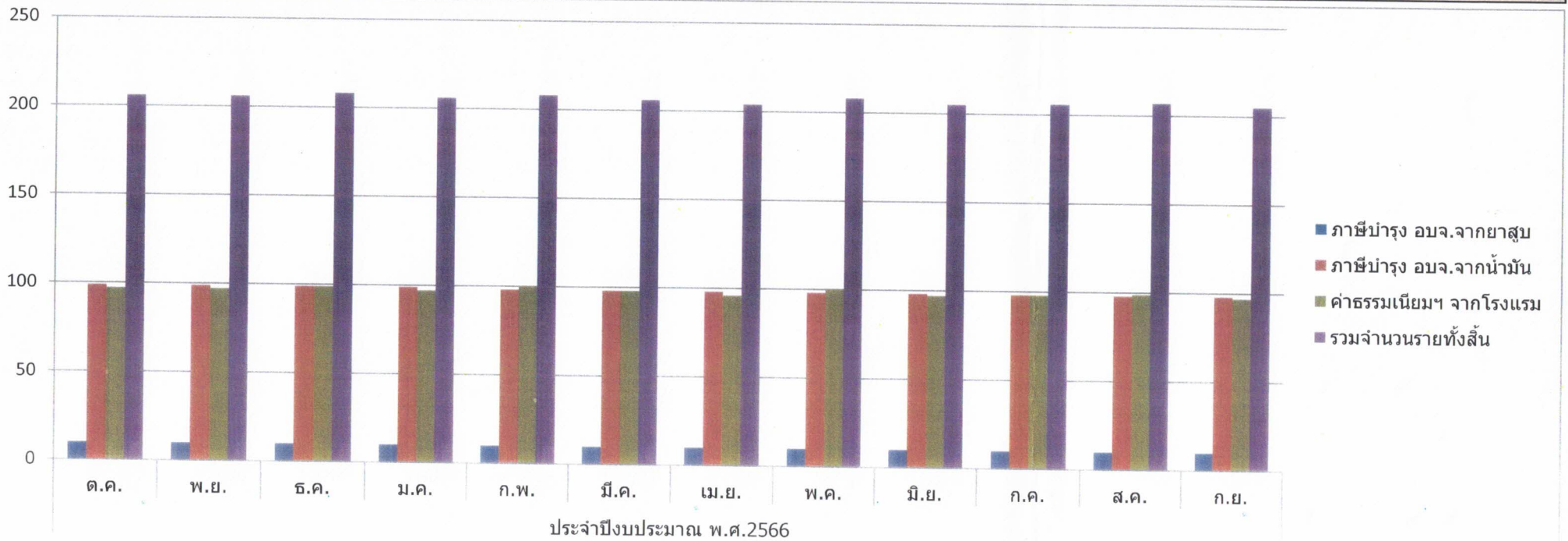

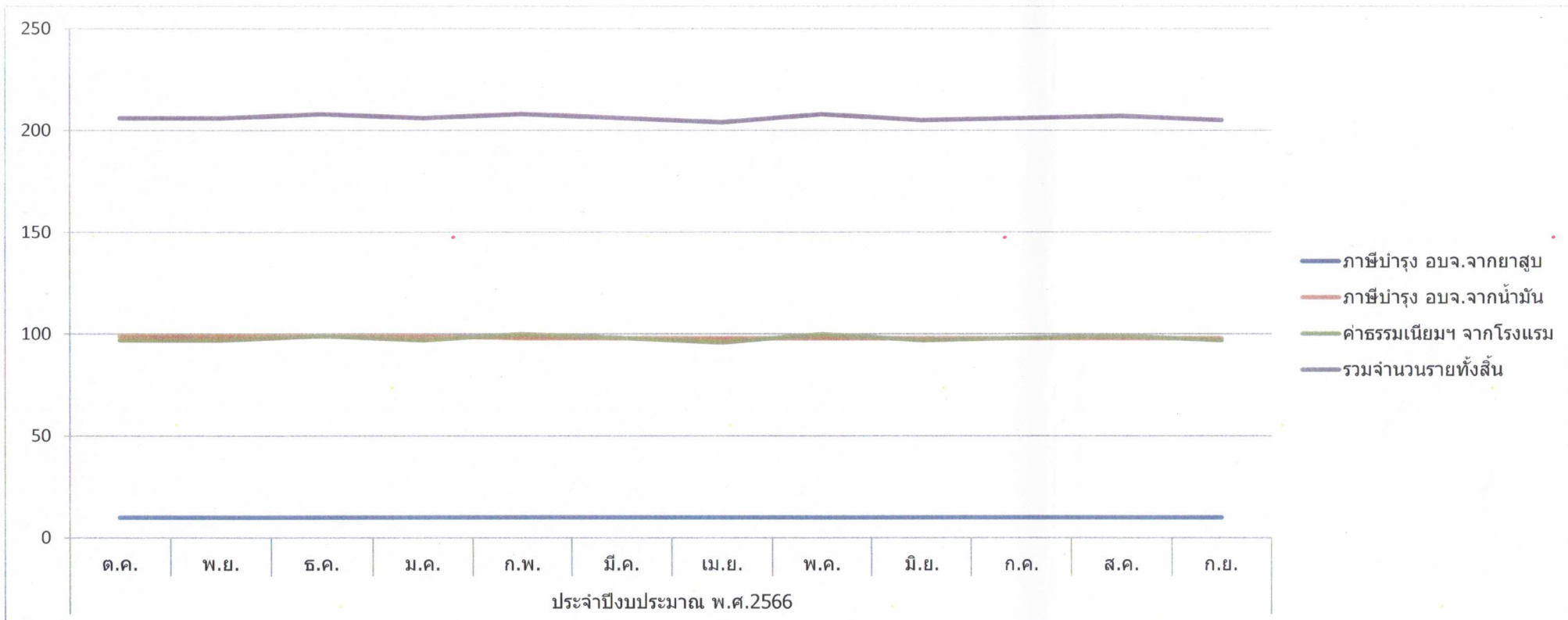

องค์การบริหารส่วนจังหวัดมุกดาหาร  
รายงานรายรับจริงตามงบประมาณ  
ปีงบประมาณ พ.ศ. 2566  
เดือนตุลาคม ถึงเดือนกันยายน

หมวด	ประเภท	ประมาณการ	รับจริง	รับจริงเกินประมาณการ
หมวดภาษีอากร	ภาษีบำรุง อบจ.จากการค้ายาสูบ	10,000,000.00	8,910,460.20	-1,089,539.80
	ภาษีบำรุง อบจ.จากการค่าน้ำมัน/ก๊าซ	2,000,000.00	2,238,855.11	238,855.11
<b>รวมหมวดภาษีอากร</b>		<b>12,000,000.00</b>	<b>11,149,315.31</b>	<b>-850,684.69</b>
หมวดค่าธรรมเนียม ค่าปรับ และใบอนุญาต	ค่าธรรมเนียมบำรุง อบจ. จากผู้เข้าพักโรงแรม	500,000.00	603,386.34	103,386.34
	ค่าธรรมเนียมตามประมวลกฎหมายที่ดิน มาตรา 9	50,000.00	169,032.00	119,032.00
	ค่าธรรมเนียมอื่น ๆ	10,000.00	9,100.00	-900.00
	ค่าปรับการผิดสัญญา	100,000.00	340,305.50	240,305.50
<b>รวมหมวดค่าธรรมเนียม ค่าปรับ และใบอนุญาต</b>		<b>660,000.00</b>	<b>1,121,823.84</b>	<b>461,823.84</b>
หมวดรายได้จากทรัพย์สิน	ค่าเช่าหรือบริการ	5,000.00	2,500.00	-2,500.00
	ดอกเบี้ย	650,000.00	1,128,584.93	478,584.93
	รายได้จากทรัพย์สินอื่น ๆ	1,000,000.00	67,626.00	-932,374.00
<b>รวมหมวดรายได้จากทรัพย์สิน</b>		<b>1,655,000.00</b>	<b>1,198,710.93</b>	<b>-456,289.07</b>
หมวดรายได้เบ็ดเตล็ด	เงินที่มีผู้อุทิศให้	5,000.00	16,052.29	11,052.29
	ค่าขายเอกสารการจัดซื้อจัดจ้าง	100,000.00	421,000.00	321,000.00
	ค่ารับรองสำเนาและถ่ายเอกสาร	0.00	3,426.00	3,426.00
	รายได้เบ็ดเตล็ดอื่น ๆ	200,000.00	177,741.00	-22,259.00
<b>รวมหมวดรายได้เบ็ดเตล็ด</b>		<b>305,000.00</b>	<b>618,219.29</b>	<b>313,219.29</b>
หมวดรายได้จากทุน	ค่าขายทอดตลาดทรัพย์สิน	50,000.00	144,572.00	94,572.00
<b>รวมหมวดรายได้จากทุน</b>		<b>50,000.00</b>	<b>144,572.00</b>	<b>94,572.00</b>
หมวดภาษีจัดสรร	ภาษีรถยนต์	100,000,000.00	95,837,821.92	-4,162,178.08
	ภาษีมูลค่าเพิ่มตาม พ.ร.บ. กำหนดแผนฯ	92,000,000.00	91,437,253.40	-562,746.60
	ภาษีมูลค่าเพิ่มตาม พ.ร.บ. อบจ.ฯ ร้อยละ 5	21,500,000.00	29,733,876.94	8,233,876.94
	ค่าภาคหลวงแร่	20,000.00	0.00	-20,000.00
<b>รวมหมวดภาษีจัดสรร</b>		<b>213,520,000.00</b>	<b>217,008,952.26</b>	<b>3,488,952.26</b>
หมวดเงินอุดหนุน	เงินอุดหนุนทั่วไป	87,138,600.00	87,138,600.00	0.00
<b>รวมหมวดเงินอุดหนุน</b>		<b>87,138,600.00</b>	<b>87,138,600.00</b>	<b>0.00</b>
<b>รวมทั้งหมด</b>		<b>315,328,600.00</b>	<b>318,380,193.63</b>	<b>3,051,593.63</b>

ไม่สามารถเทียบกับบัญชีแยกประเภทได้เนื่องจากเป็นไปตามการบันทึกบัญชีมาตรฐานการบัญชีภาครัฐและนโยบายการบัญชีภาครัฐ